leb

LEB - Chemin de fer Lausanne - Echallens - Bercher

Dessiné	RS	01.07.2024
Contrôlé	DJ	01.07.2024

PROGRAMME "JLR"
Modernisation du tronçon Le Lussex - Romanel-sur-Lausanne

Plan de gestion de trafic
Phase 0
Premiers travaux préparatoires
(août-septembre 2024)

Echelle(s)	1:500/200
Format	147 x 89.1
No interne bureau	155161-5L155
Plan n°	**5L155**

LEB
Direction
Place de la Gare 9
1040 Echallens

Exécution

Auteur document :
Association sdin - sdij - Géoconseils

- sd ingénierie neuchâtel SA
- sd ingénierie jura SA
- Laurent Membrez SA
- De Cérenville Géotechnique SA
- Géoconseils SA
- Bloi Conseils SA
- Architram architecture et urbanisme SA

sd ingénierie neuchâtel sa
Ch - 2034 Peseux
Rue du Chasselas 1
Tél. +41 32 843 01 00
sdin@sdplus.ch
www.sdplus.ch

Modifications	Ind	Objet	Date	Dess.	Contr.
	a				
	b				
	c				
	d				
	e				
	f				

Chemin de fer Lausanne-Echallens-Bercher
Direction Echallens

M. Ahmad Matar
Direction générale des travaux

sd ingénierie neuchâtel sa
Rue du Chasselas 1
CH - 2034 Peseux

M. Dominique Joan
Auteur du projet

Ref. \\sdhadmin\Reseau\155161\Tech\Plans\51_EXE\Autocad\5L155_Plan de gestion de trafic - Phase 0 - Premiers travaux préparatoires (août-septembre 2024).dwg

LEGENDE

Signalisation temporaire projetée

- Signalisation
- Signalisation à masquer
- Emprise provisoire
- Paroi berlinoise
- Balisage

Existant
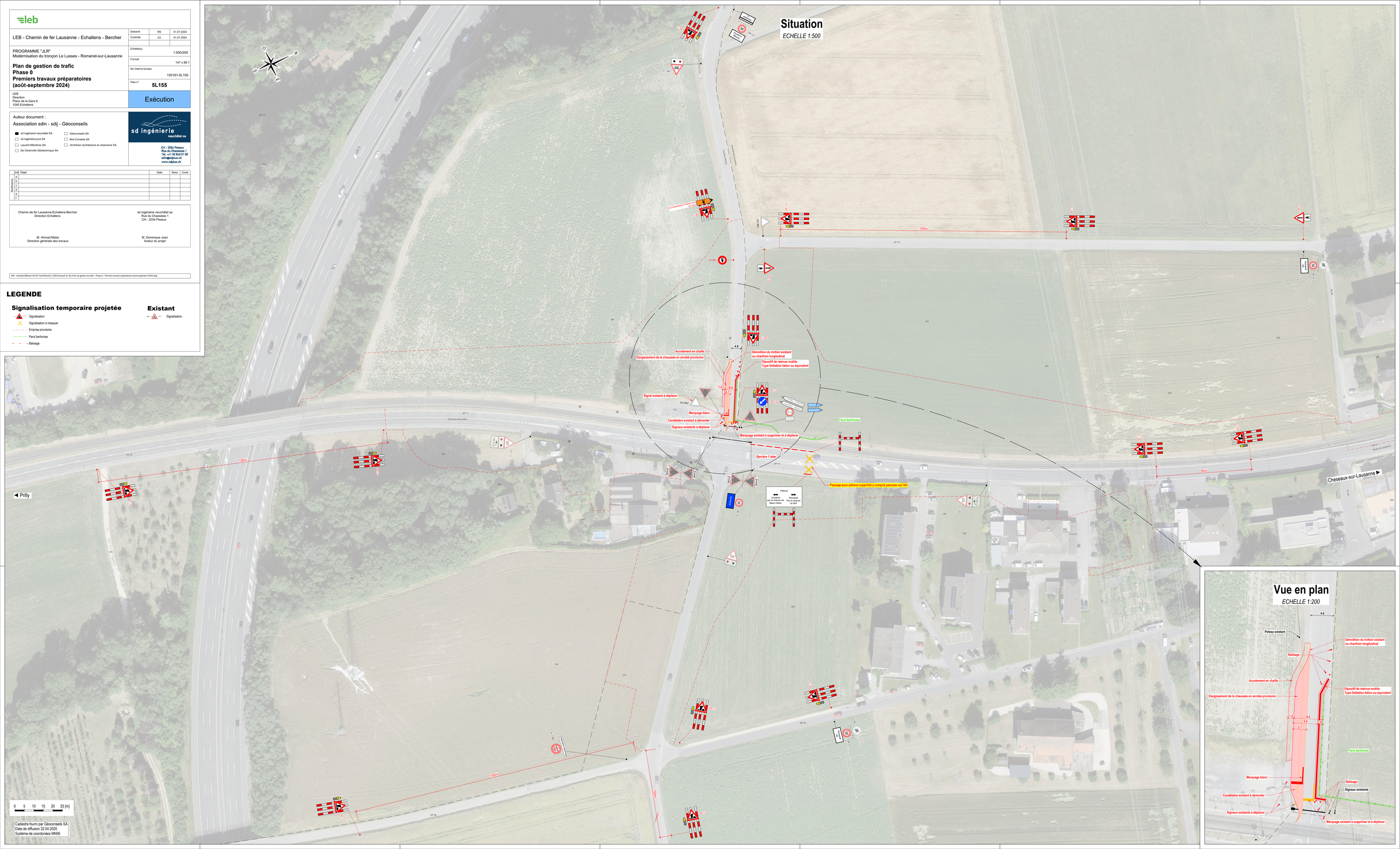
- Signalisation